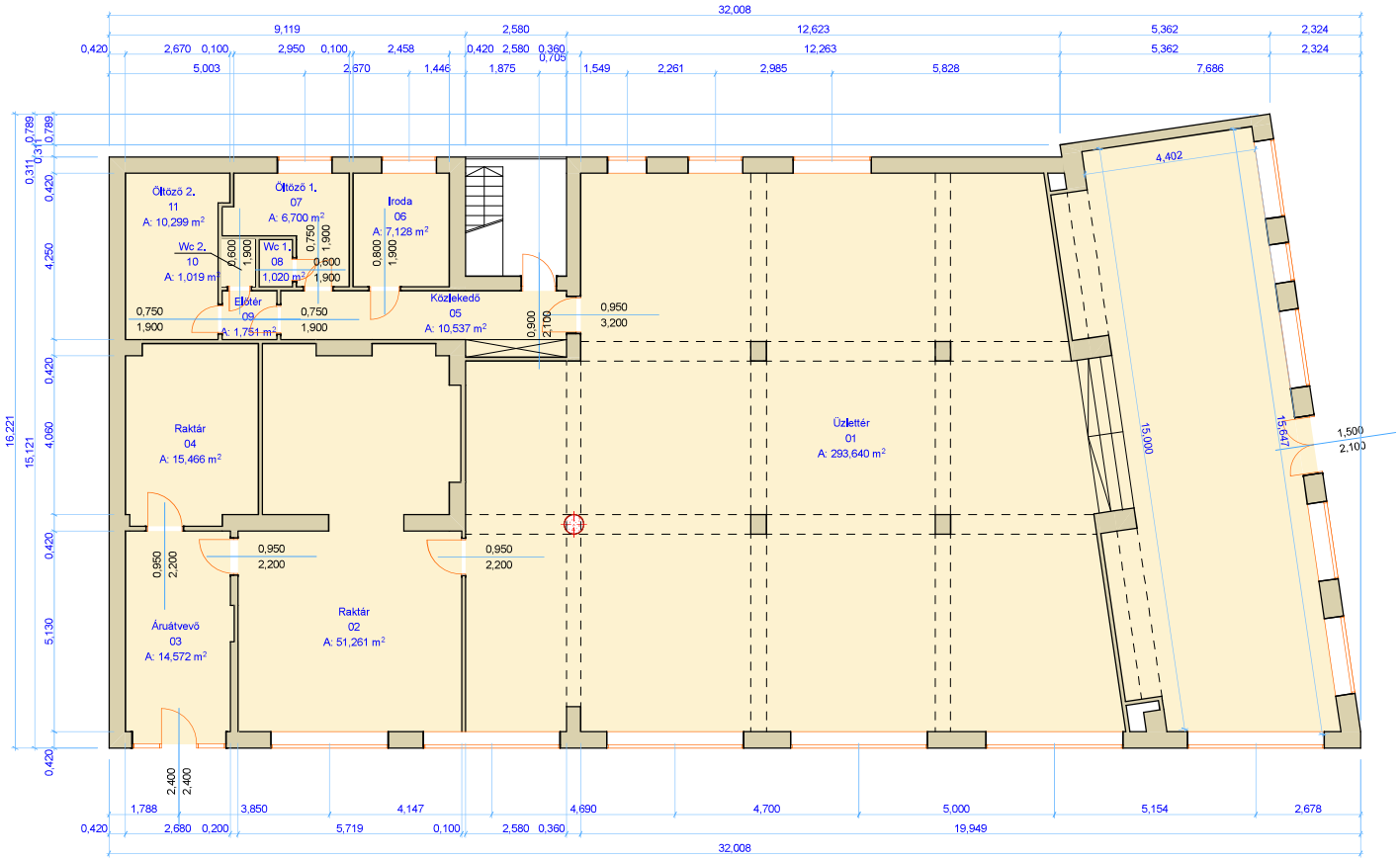

Földszinti alaprajz

Helyiséglista

01 Üzlettér	293,640 m²
02 Raktár	51,261 m²
03 Áruátvevő	14,572 m²
04 Raktár	15,466 m²
05 Közlekedő	10,537 m²
06 Iroda	7,128 m²
07 Öltöző 1.	6,700 m²
08 Wc 1.	1,020 m²
09 Előtér	1,751 m²
10 Wc 2.	1,019 m²
11 Öltöző 2.	10,299 m²
Összesen:	**413,393 m²**

Cím:

1145 Budapest, Bosnyák utca 30.
Low price store Kft.

Rajzolta:

Cselényi Judit
2023.04.24.

Rajz léptéke:

1:100